

Curtea de Apel Craiova

Concurs pentru ocuparea unui post de grefier cu studii medii  
pe perioadă determinată la Tribunalul Mehedinți

08 mai 2015

Procedură penală Barem

Varianta I

1. Reunirea cauzelor se poate dispune de către instanță, dacă prin aceasta nu se întârzie judecata:

- a) când două sau mai multe infracțiuni au fost săvârșite în același loc și timp;
- b) când două sau mai multe infracțiuni au fost săvârșite de aceeași persoană;
- c) în orice alte cazuri când două sau mai multe acte materiale alcătuiesc o singură infracțiune,

Răspuns corect: b) - Art.43 alin.2 lit.a din C.P.P-1pct.

2. Excepția de necompetență materială sau după calitatea persoanei a instanței superioare celei competente potrivit legii poate fi invocată:

- a) din oficiu sau de către procuror;
- b) în tot cursul judecării până la pronunțarea hotărârii definitive;
- c) până la începerea cercetării judecătorești;

Răspuns corect: c) - Art.47 alin.2 din C.P.P-1pct.

3. Când termenul se socotește pe luni sau pe ani ,în afară de cazul când legea dispune altfel, acesta expiră după cum urmează:

- a) la sfârșitul zilei corespunzătoare a ultimei luni;
- b) la sfârșitul zilei corespunzătoare a ultimei luni ori la sfârșitul zilei și lunii corespunzătoare din ultimul an ;
- c) la sfârșitul zilei și lunii corespunzătoare din ultimul an;

Răspuns corect: b)- Art.269 alin.3 din C.P.P-1pct.

4. Când este necesară pătrunderea fără consimțământ într-un domiciliu sau sediu, în cursul urmăririi penale, mandatul de aducere poate fi dispus la cererea motivată a procurorului de:

- a) judecătorul de drepturi și libertăți ;
- b) instanța de judecată;
- c) judecătorul de cameră preliminară;

Răspuns corect: a)- Art.265 alin.4 din C.P.P-1pct.

5. Se sancționează întotdeauna cu nulitate absolută încălcarea dispozițiilor privind:

- a) competența materială și competența teritorială a instanțelor judecătorești, atunci când judecata a fost efectuată de o instanță inferioară celei legal competente;
- b) competența materială și competența personală a instanțelor judecătorești, atunci când judecata a fost efectuată de o instanță inferioară celei legal competente;
- c) competența teritorială și competența personală a instanțelor judecătorești, atunci când judecata a fost efectuată de o instanță inferioară celei legal competente

Răspuns corect: b)- Art.281 alin.1 lit.b din C.P.P-1pct.

6. Instanța examinează admisibilitatea în principiu a contestației în anulare:

- a) în ședință publică cu citarea părților;
- b) în camera de consiliu cu citarea contesatorului arestat ;
- c) în camera de consiliu, fără citarea părților;

Răspuns corect: c) Art. 431 alin.1 C.P.P. 1pct.

7. Citația destinată unei instituții sau autorități publice ori altei persoane juridice se predă:

- a) conducătorului instituției, autorității publice, persoanei juridice, după caz;
- b) la registratură sau funcționarului însărcinat cu primirea corespondenței;
- c) persoanei care asigură paza sediului instituției, autorității publice, persoanei juridice, după caz;

Răspuns corect: b) Art. 260 alin.6 C.P.P. 1pct.

8. Contestația formulată de procuror împotriva încheierii prin care s-a dispus respingerea propunerii de prelungire a arestării preventive, revocarea unei măsuri preventive sau înlocuirea unei măsuri preventive cu o altă măsură preventivă se soluționează:

- a) înainte de expirarea duratei măsurii preventive dispuse anterior;

- b) după expirarea duratei măsurii preventive dispuse anterior;
- c) în termen de 5 zile de la înregistrare;

Răspuns corect: a) Art. 204 alin.5 C.P.P. 1pct.

9. Pentru persoana care nu poate să semneze cererea de apel, cererea va fi atestată de:

- a) judecător;
- b) un grefier de la instanța a cărei hotărâre se atacă sau de avocat;
- c) procuror

Răspuns corect: b) 412 alin.2 C.P.P. 1pct.

10. Când inculpatul este minor:

- a) judecarea cauzei se face numai în prezența persoanelor legal citate;
- b) judecarea cauzei se face numai când minorul este prezent;
- c) neprezentarea persoanelor legal citate nu împiedică judecarea cauzei;

Răspuns corect: c) Art. 508 alin.3 C.P.P. 1pct.

Comisia de examinare

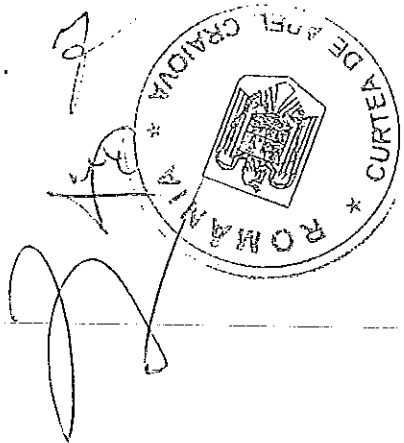

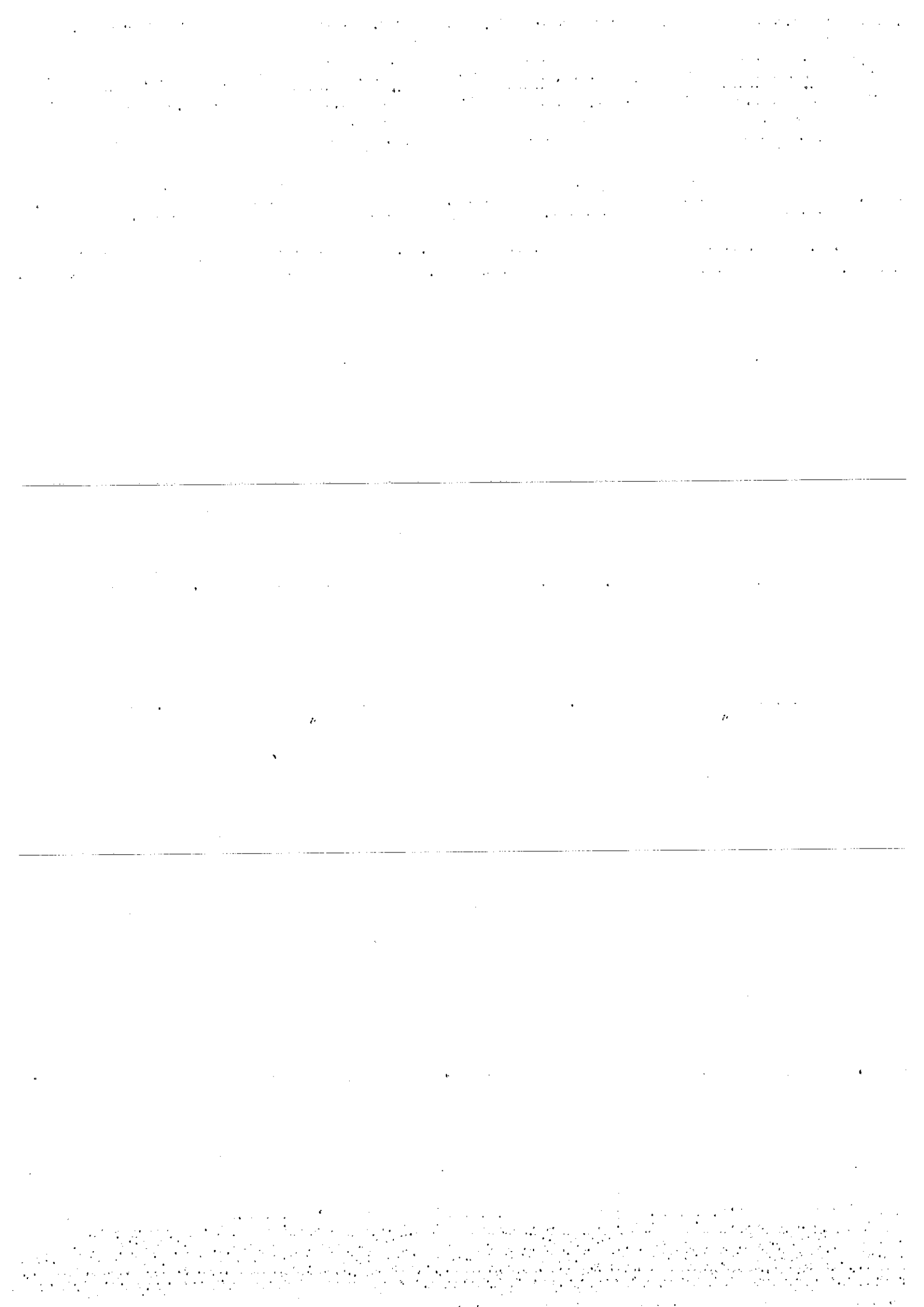

Curtea de Apel Craiova

Barem  
Procedură civilă

Concurs organizat în data de 8 mai 2015 în vederea ocupării postului vacant de grefier cu studii medii pe perioadă determinată, la Tribunalul Mehedinți

Subiecte tip grilă  
*varianta 1*

- |                    |                          |         |
|--------------------|--------------------------|---------|
| 1. răspuns corect  | b) art. 61 alin. 2 NCPC  | 1 punct |
| 2. răspuns corect  | c) art. 84 alin. 1 NCPC  | 1 punct |
| 3. răspuns corect  | a) art. 142 alin. 2 NCPC | 1 punct |
| 4. răspuns corect  | b) art. 159 teza I NCPC  | 1 punct |
| 5. răspuns corect  | c) art. 178 alin. 2 NCPC | 1 punct |
| 6. răspuns corect  | a) art. 200 alin. 6 NCPC | 1 punct |
| 7. răspuns corect  | c) art. 221 alin. 1 NCPC | 1 punct |
| 8. răspuns corect  | b) art. 416 alin. 1 NCPC | 1 punct |
| 9. răspuns corect  | c) art. 424 alin. 1 NCPC | 1 punct |
| 10. răspuns corect | b) art. 460 alin. 3 NCPC | 1 punct |

**COMISIA DE EXAMINARE**

Președinte

Membru

Membru

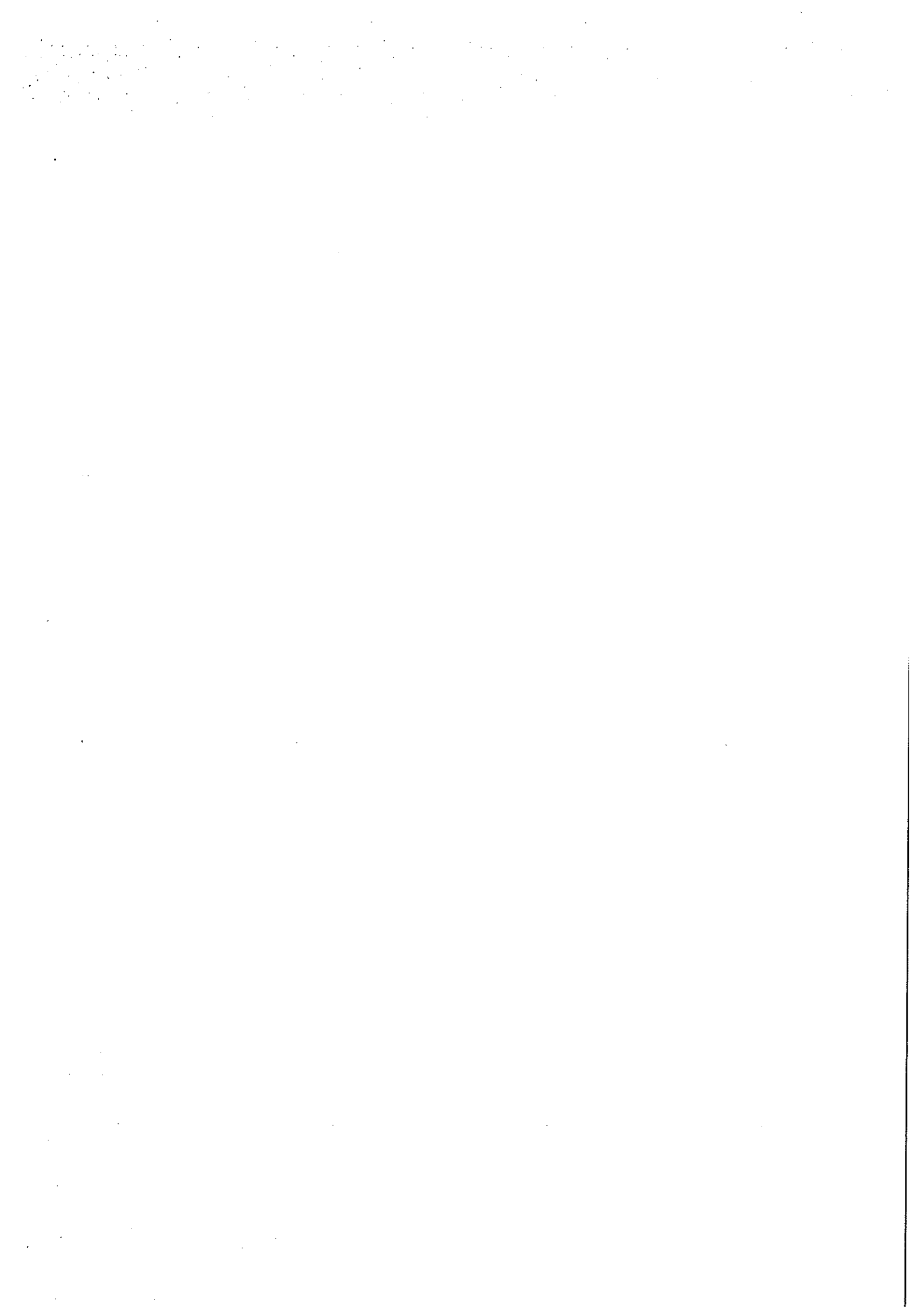

*CURTEA DE APEL CRAIOVA*

*CONCURS PENTRU OCUPAREA POSTURILOR VACANTE DE  
GREFIERI CU STUDII MEDII*

*Organizare Judiciară*

*Varianta I*

*Barem*

I.

1. Personalul este repartizat pe secții și compartimente de activitate de către președintele instanței, potrivit nevoilor acestora, iar în cadrul secției de către:

- a) grefierul șef al instanței,
- b) președintele secției,
- c) vicepreședintele instanței.

*Răspuns: b*

1 pct

2. Grefierii arhivari și grefierii registratori care promovează concursul vor efectua un stagiul de specializare în cadrul Școlii Naționale de Grefieri:

- a) de două luni.
- b) de patru luni,
- c) de șase luni.

*Răspuns: a*

1 pct

3. Ținuta vestimentară a personalului auxiliar de specialitate se stabilește prin:

- a) decizia președintelui Curții de Apel,
- b) hotărâre a Consiliului Superior al Magistraturii,
- c) prin hotărâre a Guvernului.

*Răspuns: c*

1 pct

4. Ședința de judecată poate fi suspendată pentru motive temeinice. Durata suspendării va fi anunțată și afișată pe ușa sălii de ședință:

- a) prin grija grefierului șef al instanței,
- b) prin grija vicepreședintelui instanței,
- c) prin grija grefierului.

*Răspuns: c*

1 pct

5. Caietul de note va fi numerotat și sigilat; acesta se va depune la arhiva instanței, unde se va păstra:

- a) timp de 3 ani,
- b) timp de 5 ani,
- c) timp de 3 ani socotiți de la data ultimelor note.

*Răspuns: c*

1 pct

6. Fiecare instanță judecătorească este condusă:
- a) de un președinte și un vicepreședinte,
  - b) de un președinte, un vicepreședinte și colegiul de conducere,
  - c) de un președinte.

Răspuns: c  
1 pct

7. Judecătorii sunt instanțe:
- a) fără personalitate juridică,
  - b) cu personalitate juridică,
  - c) cu personalitate juridică, în funcție de volumul de activitate.

Răspuns: a  
1 pct

8. Secțiile instanțelor judecătorești sunt conduse:
- a) de câte un președinte de secție,
  - b) de grefierul șef de secție,
  - c) sub supravegherea președintelui instanței.

Răspuns: a  
1 pct

## II. Incompatibilități și interdicții

1.

Funcția de grefier este incompatibilă cu orice alte funcții publice sau private, cu excepția funcțiilor didactice din învățământ, în condițiile legii.

0,2 pct

Grefierilor le este interzis:

- a) să desfășoare activități comerciale, direct sau prin persoane interpuse;  
0,1 pct
- b) să desfășoare activități de arbitraj în litigii civile, comerciale sau de altă natură;  
0,1 pct
- c) să aibă calitatea de asociat sau de membru în organele de conducere, administrare ori de control la societăți civile, societăți comerciale, inclusiv la bănci sau la alte instituții de credit, societăți de asigurare ori financiare, companii naționale, societăți naționale sau regii autonome;

0,1 pct

- d) să aibă calitatea de membru al unui grup de interes economic.

0,1 pct

Prin derogare de la regula prevăzută la alin. (2) lit. c) al art. 77 din Legea 567/2004, grefierii pot fi acționari sau asociați ca urmare a legii privind privatizarea în masă.

0,2 pct

Personalul auxiliar de specialitate al instanțelor judecătorești și al parchetelor de pe lângă acestea este obligat să păstreze secretul profesional, confidențialitatea în legătură cu faptele și informațiile despre care ia cunoștință în exercitarea funcției, cu privire la procese aflate în curs de desfășurare sau asupra unor cauze cu care a fost sesizat parchetul.

0,2 pct

De asemenea, personalului auxiliar de specialitate al instanțelor judecătorești și al parchetelor de pe lângă acestea nu îi este permis să comenteze sau să justifice în presă ori în emisiuni audiovizuale hotărârile sau soluțiile date în dosarele despre care a luat cunoștință în exercitarea atribuțiilor de serviciu.

0,4 pct



Personalul auxiliar de specialitate al instanțelor judecătorești și al parchetelor de pe lângă acestea este obligat să respecte programul de lucru și să rezolve lucrările în termenele stabilite.

0,2 pct

Totodată, personalul auxiliar de specialitate al instanțelor judecătorești și al parchetelor de pe lângă acestea este obligat să aibă, în timpul ședințelor de judecată, ținuta vestimentară corespunzătoare instanței la care funcționează. Ținuta vestimentară se stabilește prin hotărâre a Guvernului și se asigură potrivit legii.

0,2 pct

Personalul auxiliar de specialitate al instanțelor judecătorești și al parchetelor de pe lângă acestea este obligat să prezinte, în condițiile și la termenele prevăzute de lege, declarația de avere și declarația de interes.

0,2 pct

.....  
Total 2 pct

---

COMISIA DE ORGANIZARE

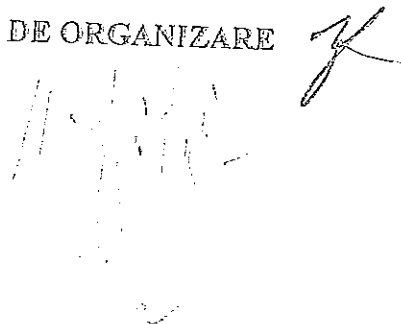

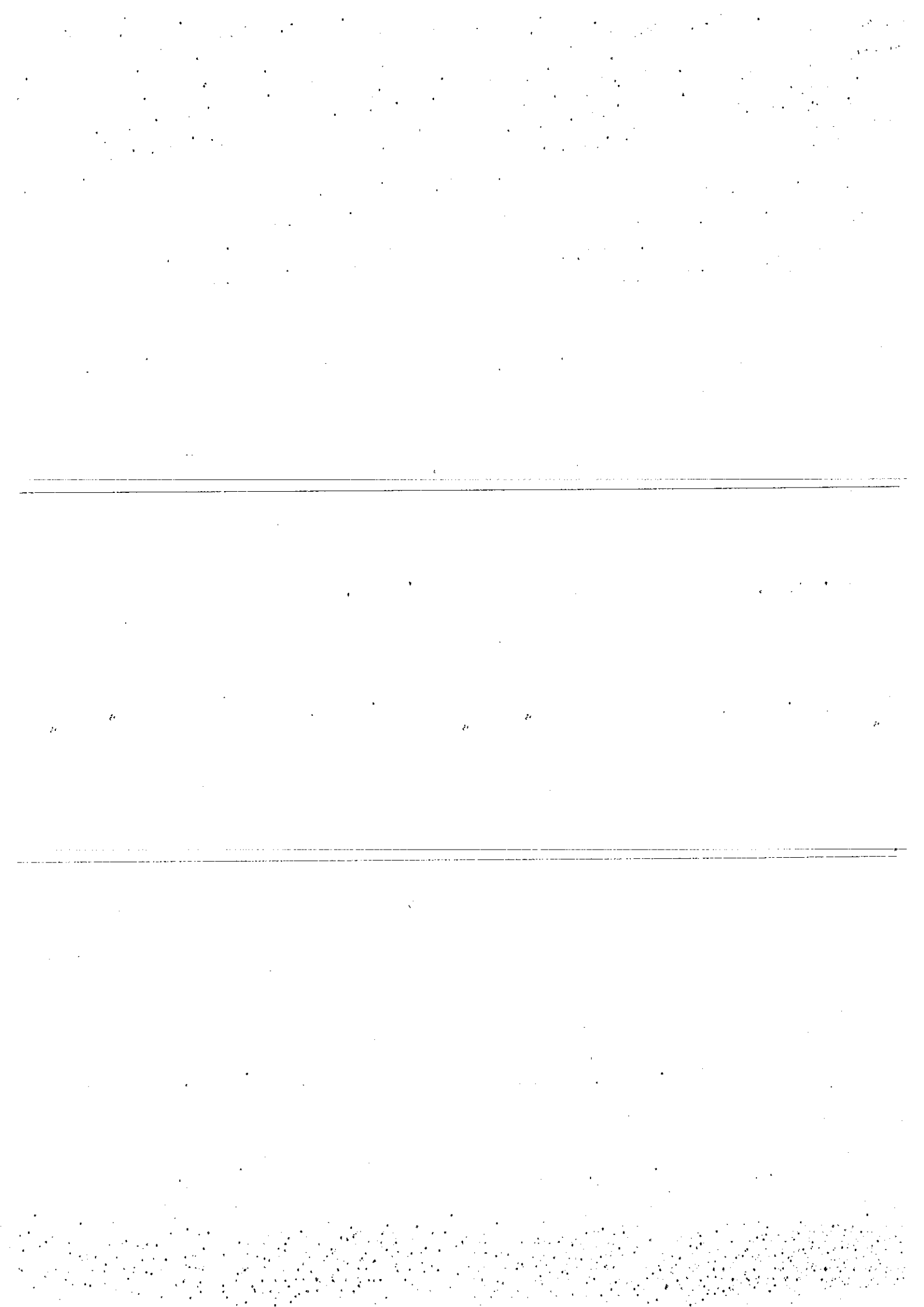

Curtea de Apel Craiova

Concurs pentru ocuparea unui post de grefier cu studii superioare  
pe perioadă determinată la Tribunalul Mehedinți

08 mai 2015

Procedură penală Barem

Varianta I

1. În cazul constatării infracțiunii de audiență încheierea se trimite:

- a) organelor de poliție pentru a efectua cercetări;
- b) procurorului competent;
- c) organelor de poliție în a căroră rază teritorială domiciliază făptuitorul;

Răspuns corect: b) Art.360 alin.1 din C.P.P-1pct.

2. Competența după teritoriu este determinată de :

- a) locuința suspectului sau inculpatul persoană fizică;
- b) locuința inculpatului persoană juridică, la momentul la care a săvârșit fapta;
- c) locuința sau, după caz sediul părții responsabile civilmente

Răspuns corect: a) Art.41 alin.1 lit.c din C.P.P.-1pct.

3. În cazul declinării pentru necompetență teritorială instanța căreia i s-a trimis cauza:

- a) poate menține motivat probele administrate actele îndeplinite și măsurile dispuse de instanța care și-a declinat competența;
- b) menține probele administrate actele îndeplinite și măsurile dispuse de instanța care și-a declinat competența;
- c) nu menține probele administrate actele îndeplinite și măsurile dispuse de instanța care și-a declinat competența;

Răspuns corect: b) Art.50 alin.3 din C.P.P.-1pct.

4. Schimbarea adresei unde locuiește se comunică de suspect sau inculpat organelor judiciare în termen de :

- a) 5 zile;

- b) 3 zile;
- c) 7 zile;

Răspuns corect: b) Art.259 alin.2 din C.P.P.-1pct.

5. Inculpatul, poate cere în scris să fie judecat în lipsă:

- a) numai până la începerea cercetării judecătorești;
- b) numai la instanța de fond;
- c) pe tot parcursul judecății;

Răspuns corect: c) Art.364 alin.4 din C.P.P-1pct

6. Lista cauzelor fixate pentru judecată este întocmită și afișată la instanță:

- a) cu 48 de ore înaintea termenului de judecată;
- b) cu 3 zile înaintea termenului de judecată;
- c) cu 24 de ore înaintea termenului de judecată.

Răspuns corect: c) Art. 361 alin.7 C.P.P: 1pct.

7. După redactarea hotărârii, hotărârea se comunică în întregul său:

- a) inculpatului arestat preventiv;
- b) procurorului, părților, persoanei vătămate și, în cazul în care inculpatul este arestat, administrației locului de detenere;
- c) procurorului și inculpatului;

Răspuns corect: b) Art. 407 alin.1 C.P.P. 1pct.

8. Apelul declarat de procuror:

- a) poate fi retras de procurorul care l-a declarat;
- b) poate fi retras de procurorul ierarhic superior;
- c) nu poate fi retras

Răspuns corect: b) Art. 415 alin.3 C.P.P. 1pct.

9. Admisibilitatea în principiu a cererii de revizire se examinează de:

- a) către instanță, în camera de consiliu, fără citarea părților;
- b) procuror;
- c) către instanță, în camera de consiliu, cu citarea părților;

Răspuns corect: a) Art. 459 alin.2 C.P.P. 1pct.

10. După terminarea ședinței de judecată, participanții la proces:

- a) primesc, la cerere, câte o copie de pe notele grefierului;
- b) primesc câte o copie de pe notele grefierului;
- c) nu primesc copii de pe notele grefierului

Răspuns corect: a) Art. 369 alin.3 C.P.P. 1pct.

Comisia de examinare

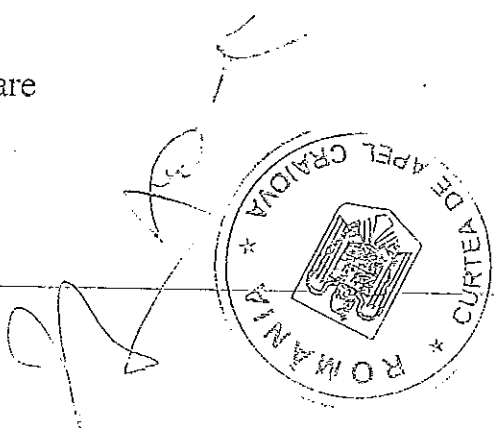

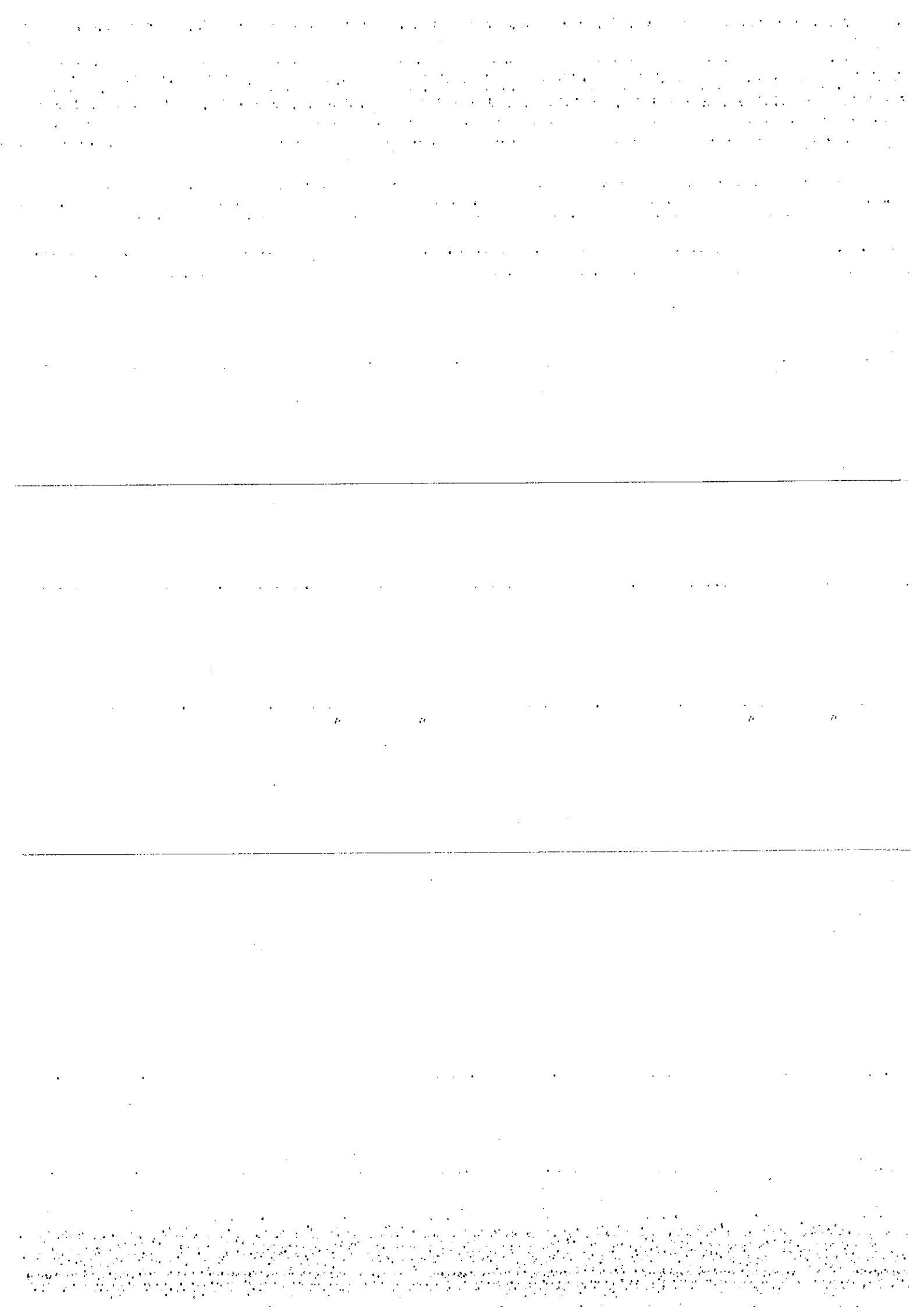

Curtea de Apel Craiova

Barem  
Procedură civilă

Concurs organizat în data de 8 mai 2015 în vederea ocupării postului vacant de grețier cu studii superioare pe perioadă determinată, la Tribunalul Mehedinți

Subiecte tip grilă  
varianta 1

- |                    |                                  |         |
|--------------------|----------------------------------|---------|
| 1. răspuns corect  | b) art. 45 NCPC                  | 1 punct |
| 2. răspuns corect  | c) art. 62 alin. 2,3 NCPC        | 1 punct |
| 3. răspuns corect  | a) art. 138 alin. 2 NCPC         | 1 punct |
| 4. răspuns corect  | b) art. 155 alin. 1 pct. 1 NCPC  | 1 punct |
| 5. răspuns corect  | c) art. 186 alin. 2 teza II NCPC | 1 punct |
| 6. răspuns corect  | b) art. 207 NCPC                 | 1 punct |
| 7. răspuns corect  | a) art. 247 alin. 2 NCPC         | 1 punct |
| 8. răspuns corect  | b) art. 334 NCPC                 | 1 punct |
| 9. răspuns corect  | b) art. 443 alin. 2 NCPC         | 1 punct |
| 10. răspuns corect | c) art. 465 NCPC                 | 1 punct |

COMISIA DE EXAMINARE

Președinte

Membru

Membru

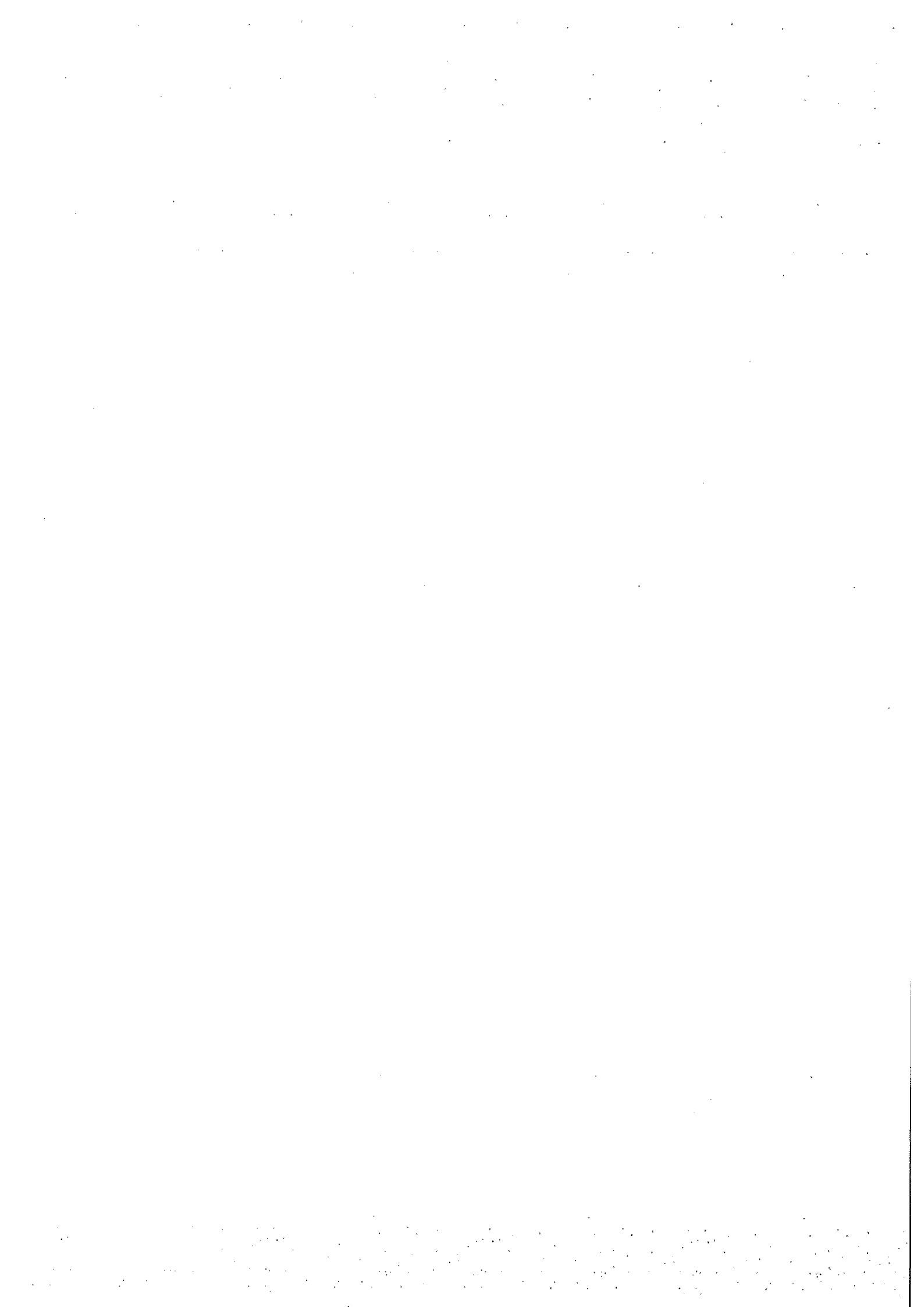



## CURTEA DE APEL CRAIOVA

### CONCURS PENTRU OCUPAREA POSTURILOR VACANTE DE GREFIERI CU STUDII SUPERIOARE

#### Organizare Judiciară

#### Varianta I

#### Barem

#### I.

1. Ședințele de judecată se înregistrează prin mijloace tehnice – video sau audio. Participanții la proces primesc, la cerere câte o copie de pe notele grefierului:

- a) în timpul ședinței de judecată, după consemnare,
- b) după terminarea ședinței de judecată,
- c) după citirea și verificarea de către președintele completului.

*Răspuns: b*

1 pct

2. După îndeplinirea procedurilor premergătoare prevăzute de lege, dacă se constată îndeplinite condițiile pentru stabilirea primului termen de judecată, completul de judecată fixează primul termen de judecată. Dosarul se predă de îndată grefierului de ședință, care, introduce termenul în aplicația ECRIS:

- a) în aceeași zi,
- b) cel mai târziu a doua zi,
- c) în aceeași zi pentru cauzele urgente.

*Răspuns: a*

1 pct

3. Personalul auxiliar de specialitate al instanțelor judecătorești și al parchetelor de pe lângă acestea este suspendat din funcție în următoarele cazuri:

- a) când a fost condamnat pentru o infracțiune, indiferent de natura acesteia,
- b) când suferă de o boală psihică, care îl împiedică să își exercite funcția în mod corespunzător,
- c) când lipsește nejustificat trei zile de la serviciu.

*Răspuns: b*

1pct

4. Încheierile de amânare a judecării cauzelor, conceptele de citare pentru termenul următor, adresele și celelalte lucrări dispuse de instanță se întocmesc în termen de:

- a) două zile lucrătoare,
- b) patru zile lucrătoare,
- c) cinci zile lucrătoare.

*Răspuns: a*

1 pct

5. Dezbaterile purtate de părți în limba maternă se înregistrează, consemnându-se în limba română. Obiecțiunile formulate de cei interesați cu privire la traducere și consemnarea acestora se rezolvă de instanța de judecată:

- a) până la încheierea dezbaterilor din acel dosar,
- b) la termenul la care s-au ivit,
- c) după pronunțarea hotărârii.

*Răspuns: a*  
1 pct

6. Personalul de specialitate este subordonat ierarhic:
- a) conducerii instanțelor sau parchetelor unde lucrează.
  - b) grefierului șef sau primului grefier al instanței,
  - c) grefierului șef de secție.

*Răspuns: a*  
1 pct

7. Dreptul de apărare:
- a) este garantat,
  - b) este garantat doar în procesele penale,
  - c) este garantat la cererea părților.

*Răspuns: a*  
1 pct

8. Președinții Curților de Apel:
- a) au calitatea de ordonator secundar de credite,
  - b) au calitatea de ordonator terțiar de credite,
  - c) au calitatea de ordonator secundar și terțiar de credite.

*Răspuns: a*  
1 pct

## II. Procedura cercetării disciplinare a personalului auxiliar și conex

1.

În cazul în care există indiciile săvârșirii unei abateri disciplinare, conducătorii instanțelor judecătorești sau ai parchetelor de pe lângă acestea, prevăzuți la art. 86 din Legea 567/2004, vor dispune efectuarea cercetării prealabile.

0,1 pct

Cercetarea prealabilă este obligatorie în toate cazurile și se poate efectua prin judecătorii inspectori ai curților de apel ori, după caz, prin procurorii inspectori din cadrul curților de apel sau al parchetelor de pe lângă acestea ori printr-un alt judecător sau procuror desemnat de conducătorul curții de apel ori al parchetului de pe lângă aceasta și se finalizează printr-un act de constatare.

0,1 pct

Pentru abaterile disciplinare sesizate în cadrul Înaltei Curți de Casație și Justiție, al Parchetului de pe lângă Înalta Curte de Casație și Justiție sau, după caz, al Parchetului Național Anticorupție, cercetarea prealabilă prevăzută la alin. (2) se efectuează de judecătorii desemnați de colegiul de conducere al Înaltei Curți de Casație și Justiție ori, după caz, de procurorii inspectori din cadrul Parchetului de pe lângă Înalta Curte de Casație și Justiție sau al Parchetului Național Anticorupție.

0,1 pct

În cadrul cercetării prealabile se vor stabili faptele și urmările acestora, împrejurările în care au fost săvârșite, existența sau inexistența vinovăției, precum și orice date concludente.

0,1 pct

Citarea și ascultarea persoanei în cauză și verificarea apărărilor acesteia sunt obligatorii.

0,1 pct

Refuzul persoanei cercetate de a face declarații sau de a se prezenta la cercetări se constată prin proces-verbal și nu împiedică finalizarea cercetării.

0,1 pct

Personalul auxiliar de specialitate al instanțelor judecătorești și al parchetelor de pe lângă acestea este obligat să respecte programul de lucru și să rezolve lucrările în termenele stabilite.

0,2 pct

Totodată, personalul auxiliar de specialitate al instanțelor judecătorești și al parchetelor de pe lângă acestea este obligat să aibă, în timpul ședințelor de judecată, ținuta vestimentară corespunzătoare instanței la care funcționează. Ținuta vestimentară se stabilește prin hotărâre a Guvernului și se asigură potrivit legii.

0,2 pct

Personalul auxiliar de specialitate al instanțelor judecătorești și al parchetelor de pe lângă acestea este obligat să prezinte, în condițiile și la termenele prevăzute de lege, declarația de avere și declarația de interes.

0,2 pct

.....  
Total 2 pct

---

COMISIA DE ORGANIZARE

